

敬請 出席

台灣臨床細胞學會 113 年度講習會

2024 Taiwan Cytopathology Symposium

時間：113 年 5 月 19 日(星期日) 9:30 – 16:10

地點：高雄醫學大學附設醫院 啟川大樓六樓第一講堂

(地址：80756 高雄市三民區自由一路 100 號)

合辦/協辦學會：台灣病理學會、台灣乳房醫學會、台灣內分泌外科醫學會、台灣臨床病理暨檢驗醫學會。

【報名須知】

1. 報名日期：113 年 3 月 11 日至 113 年 4 月 30 日截止。
2. 報名費：合辦或協辦學會會員 1500 元; 住院醫師 1000 元；非會員 2000 元。

現場報名一律加收現場報名費 300 元。

3. 報名方式：請先利用下列金融帳戶繳納報名費後，上網連結台灣臨床細胞學會網站 (www.cyto.org.tw)，點選上方列課程專區選擇『課程.研討會』進入線上報名系統。

網站連結：https://www.cyto.org.tw/seminar_detail.php?id=256 QR code 連結：



合辦或協辦學會會員請點選合辦或協辦學會會員報名，並下拉選單選擇所屬學會，非會員請點選非會員報名。完成線上報名手續。

想修改參加方式或任何其他資訊請依據身分點選下方取消/更改按鍵進行。

4. 對帳約需三個工作天，確定收到報名費後始顯示於報名名單中，請耐心等待。請務必於報名截止後，自行確認報名狀況，若已繳費但未顯示於名單中，敬請立刻聯絡學會，以免權益受損。
5. 報名費繳費帳戶資料如下，戶名為【台灣臨床細胞學會】
郵局劃撥帳號 13233975 或 合作金庫 石牌分行 1427-765-426208
(若採用 ATM 轉帳或銀行匯款繳費，則跨行手續費請自行負擔)

6. 如收據抬頭須有單位名稱，除了在報名系統填寫外，若採用劃撥方式繳納報名費，請也在劃撥單通訊欄上註明。謝謝！
7. 為利於統計參加人數，敬請事先報名。凡未事先報名者，現場講義發完為止，敬請見諒。
8. 繳交報名費前請先自行確認應繳金額，退費須酌收 100 元作業手續費。113 年 5 月 3 日(含)後不受理退費申請，且恕不得轉為其他費用。
9. 繼續教育積分：台灣臨床細胞學會 8 學分、台灣病理學會、台灣乳房醫學會、台灣內分泌外科醫學會、台灣臨床病理暨檢驗醫學會。
10. 第三頁為議程表，第四到五頁為會場交通指引，提供給與會者參考。



2024 Taiwan Cytopathology Symposium

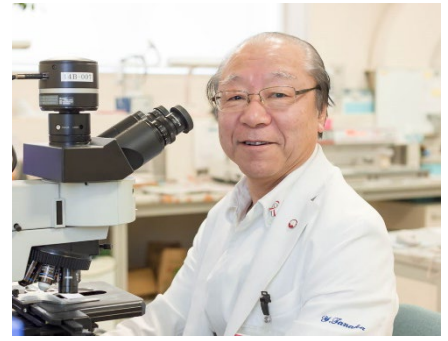

Gary M.K. TSE-Breast

Mitsuyoshi Hirokawa –Thyroid

Yoichi Tanaka-Oral cavity

Date: 09:30-16:10 (Taiwan time) **May 19 (Sunday), 2024**

Venue: The 6th floor, Auditorium I, Building Chi- Chuan,
Kaohsiung Medical University Chung-Ho Memorial Hospital

No.100, Tzyou 1st Rd., Sanmin Dist., **Kaohsiung City 80756, Taiwan (R.O.C.)**

80756 高雄市三民區自由一路 100 號 高雄醫學大學附設醫院 啟川大樓六樓第一講堂

Time	Topic	Speaker	Moderator
09:30 – 10:10	Registration, early tea & breakfast time and poster exhibition		
10:10 – 10:20	Opening remarksPresident Mark Chien-Chin Chen		
10:20 – 11:10	IHC markers in breast pathology	Prof. Gary Tse	Prof. Sheau-Fang Yang 楊曉芳教授
11:10 – 12:00	Classification and reporting in breast cytology - an update	Prof. Gary Tse	
12:00 – 13:20	Lunch Symposium Part 1 & Part 2		
13:20 – 13:30	International poster awarding		
13:30 – 14:20	Ancillary techniques on the diagnosis of Thyroid FNA	Prof. Mitsuyoshi Hirokawa	Dr. Wei-An Lai 賴薇安醫師
14:20 – 14:40	Tea break & poster exhibition		
14:40 – 15:20	Diagnostic clue and pitfall of thyroid FNA	Prof. Mitsuyoshi Hirokawa	Dr. Wei-An Lai 賴薇安醫師
15:20 – 16:10	Current status of oral cytology in Japan: JSCC Guidelines and challenges	Prof. Yoichi Tanaka	Prof. Wen-Chen Wang 王文滂教授
16:10	Closing remarks	President Mark Chien-Chin Chen	

(一) 講習會樓層位置圖

講習會地點：高雄醫學大學附設醫院 啟川大樓六樓第一講堂

(地址：80756 高雄市三民區自由一路 100 號)

位置圖如下：

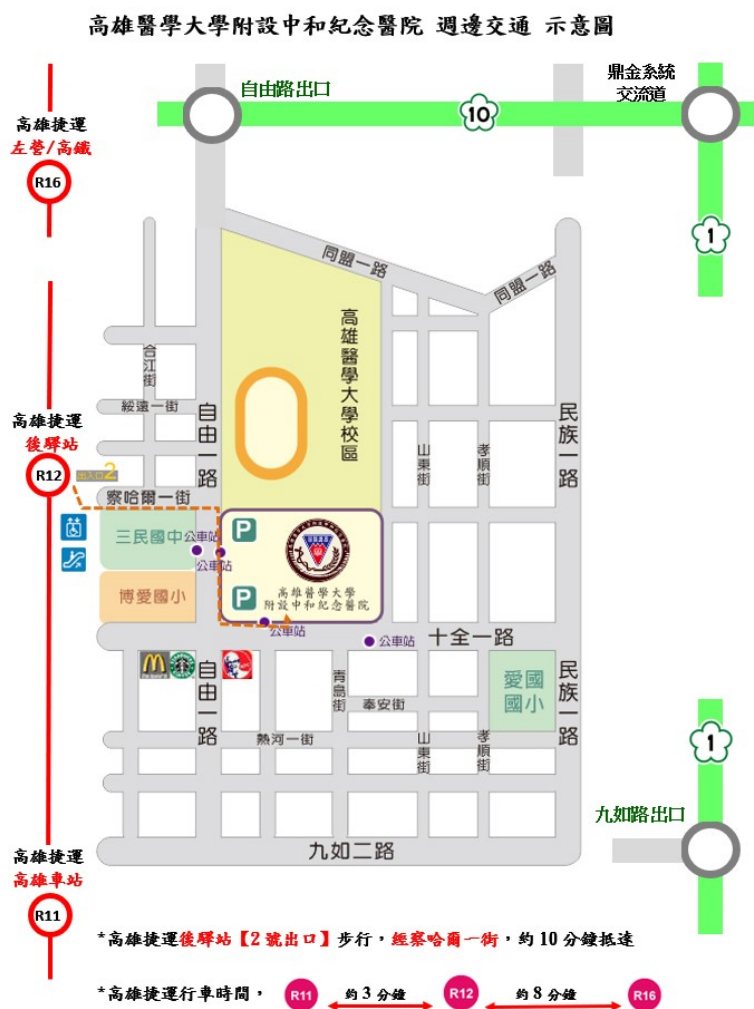

Google 地圖資訊

<https://maps.app.goo.gl/zh7mocLJZKhEGcpt9>

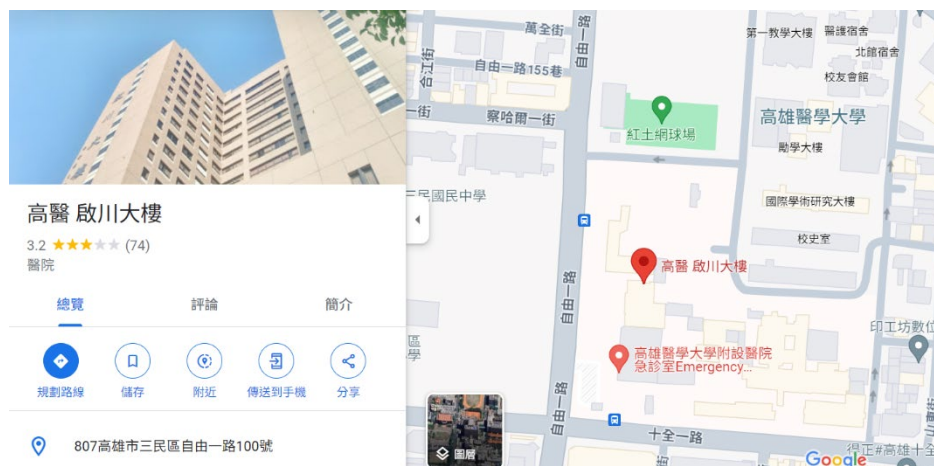

會場平面圖

[會場位址：啟川大樓6樓]

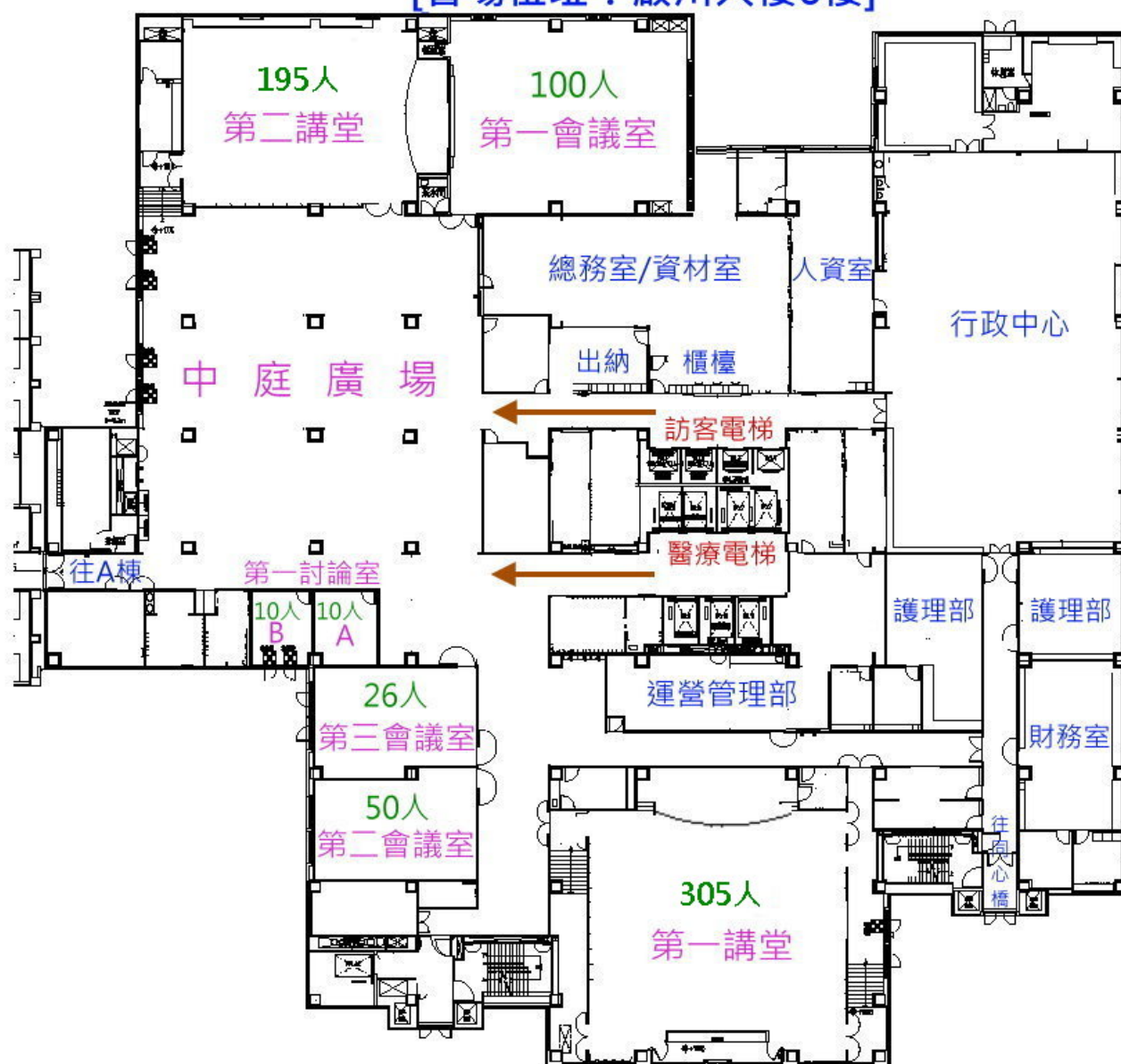

(二) 交通指引

搭乘公車:

- 28、紅 28、53B 上/下車站:高醫(十全路)
- 紅 29、紅 30、紅 31、330 上/下車站:高醫(高雄醫學大學)、高醫(十全路)，行經捷運後驛站
- 920 上/下車站:高醫(高雄醫學大學)

搭乘捷運:

- 紅線捷運後驛站(R12)2 號出口，步行約 8-10 分鐘，或轉搭乘本院捷運接駁車、市公車 33 號、紅 29、紅 30

捷運接駁車:

高醫啟川大樓→捷運後驛站(R12)捷運站→高醫啟川大樓

時刻表請見: <https://www.kmu.org.tw/KMUHInterWeb/InterWeb/InnerPage/1001124047>

停車資訊

(無法事先預約車位及提供停車優惠)

汽車第一停車場 車位數108

十全一路與自由一路交叉口，由自由一路
進入右轉

汽車第二停車場 車位數318

十全一路與自由一路交叉口，從自由一路
進入左轉

收費標準

每半小時收費 20 元(入場未滿 30 分鐘離
場者免費)，入場 30 分鐘以上未滿 1 小時
收費 40 元，每日收費上限 300 元。

